Comune di ARCOLE

Provincia di Verona

P.A.T.

Elaborato

Idro 2

Scala 1:10.000

Carta della Compatibilità Idraulica

Base cartografica: C.T.R. del Veneto formato shape 2005 - Georeferenziazione: Gauss-Boaga Fuso Ovest

Novembre 2010

GRUPPO DI LAVORO

Responsabile Ufficio Tecnico Comunale
Arch. Daniela Bravi

Progettista Incaricato
Arch. Roberto Sbrogiò

Quadro Conoscitivo
MapDesk

Valutazione Ambientale Strategica
Studio Benincà

Analisi Agronomiche
Studio Benincà

Valutazione VINCA
Studio Benincà

Analisi Geologiche
Studio di Geologia Tecnica ed Ambientale

Valutazione Compatibilità Idraulica
Studio di Geologia Tecnica ed Ambientale

GRUPPO DI PROGETTAZIONE

COMUNE DI ARCOLE
Sindaco On. Giovanna Negro

REGIONE VENETO
Direzione Urbanistica

COMPATIBILITA' IDRAULICA

dott. geol. Romano Rizzotto

ing. Sara Pozzerle

STUDIO DI GEOLOGIA TECNICA ED AMBIENTALE
Via Sabotino 1/B 37124 VERONA
tel fax 045 8301096 studio@sgta.it

LEGENDA

Confine Comunale

INDIVIDUAZIONE DEGLI AMBITI TERRITORIALI OMOGENEI - A.T.O.

A.T.O.

AZIONI STRATEGICHE

Ambiti di urbanizzazione consolidata a prevalente destinazione residenziale

Ambiti di urbanizzazione consolidata a prevalente destinazione produttiva e commerciale

Ambiti dell'edificazione diffusa

Linee preferenziali di sviluppo insediativo residenziale

Specifiche destinazioni d'uso:
P - produttivo, D - direzionale, C - commerciale, A - altre

Limiti fisici alla nuova edificazione

Servizi di interesse comunale di maggior rilevanza

Servizi di interesse sovracomunale

COMPATIBILITA' IDRAULICA

SCOLO — Rete idrografica consortile

Aree a deflusso difficoltoso

Area T3 720 m³/ha — Servizi di interesse sovracomunale

Area T15 800 m³/ha — Servizi di interesse sovracomunale

LEGENDA AMBITI TERRITORIALI OMOGENEI - A.T.O.

INSIEME DI ATO CON PREVALENZA DEI CARATTERI DEL SISTEMA AMBIENTALE E PAESAGGISTICO:

ATO 1 - PIANA DELLA ZERPA

ATO 2 - PIANURA CENTRALE

ATO 3 - PIANURA NORD

INSIEME DI ATO CON PREVALENZA DEI CARATTERI DEL SISTEMA INSEDIATIVO:

MISTO A DOMINANTE RESIDENZIALE:

ATO 4 - ARCOLE

ATO 5 - GAZZOLO/VOLPINO

MISTO A DOMINANTE PRODUTTIVO:
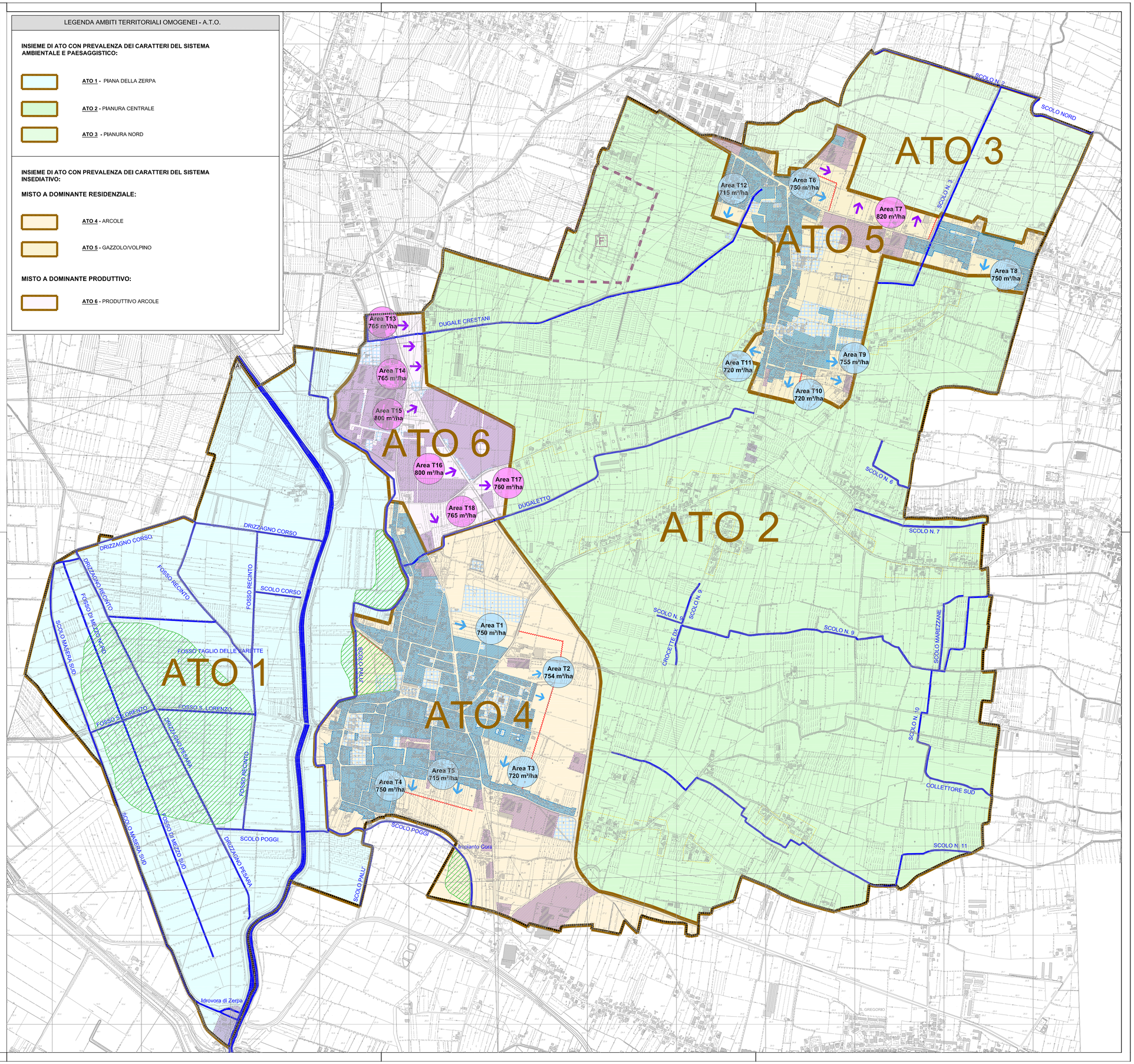
ATO 6 - PRODUTTIVO ARCOLE